

KOLORYSTYKA ELEWACJI:

- tynk silikonowy cienkowarstwowy
jasnobeżowy/piaskowy
- tynk ozdobny "kamień naturalny"
kolor jasny piaskowy z brązową miką
- pokrycie dachu - papa termozgrzewalna,
obróbki blacharskie, rynny i rury
spustowe - srebrne RAL 9006
- gzymsy xps

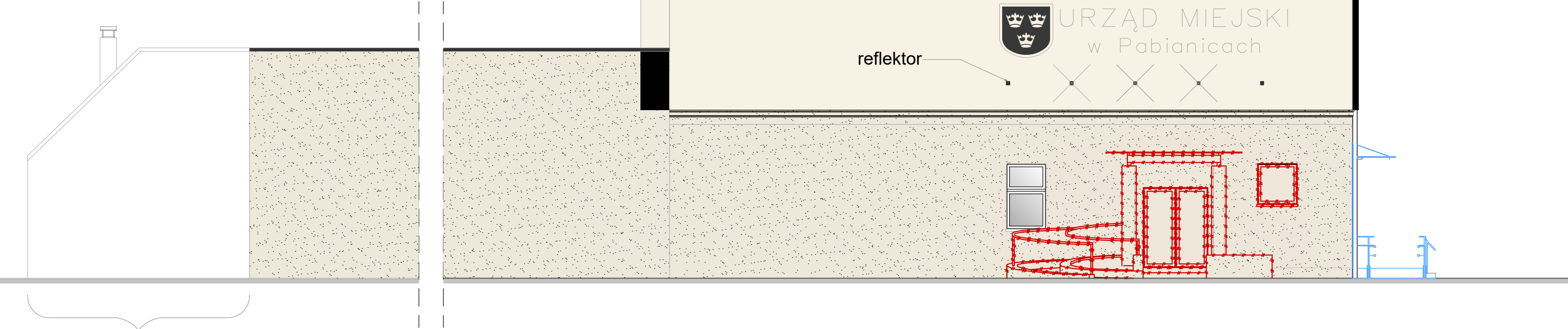

garaż poza zakresem opracowania

- UWAGI:
1. NALEŻY PRZEWIDZIEĆ EWENTUALNĄ KONIECZNOŚĆ WPROWADZENIA ZMIAN WYNIKAJĄCYCH Z PRZYZCZYN NIEZALEŻNYCH OD PROJEKTANTA
 2. ROBOTY BUDOWLANE I RZEMIEŚNICZE POWINNY BYĆ WYKONANE ZGODNIE Z ZASADAMI SZTUKI BUDOWLANEJ ORAZ OBOWIAZUJĄCYMI PRZEPISAMI I NORMAMI
 3. WSZYSTKIE ROZWIĄZANIA SYSTEMOWE WYKONYWAĆ ZGODNIE Z TECHNOLOGIĄ PRODUCENTA
 4. WYSTĘPUJĄCE W PROJEKCIE NAZWY HANDLOWE MATERIAŁÓW NALEŻY TRAKTOWAĆ JAKO PRZYKŁADOWE. WSZYSTKIM WYSTĘPUJĄCYM W NINIEJSZEJ DOKUMENTACJI WSKAZANIOM ZNAKÓW TOWAROWYCH NALEŻY PRZYPISAĆ WYRAZY "LUB RÓWNOWAŻNY". PROJEKTANT DOPUSZCZA STOSOWANIE INNYCH, RÓWNOWAŻNYCH MATERIAŁÓW, POD WARUNKIEM ZASTOSOWANIA TÓŻSAMYCH LUB WYŻSZYCH PARAMETRÓW TECHNICZNYCH. ZAMIANA MATERIAŁÓW WYMAGA PONADTO ZGODY INWESTORA I PROJEKTANTA
 5. WSZELKIE ZMIANY W STOSUNKU DO PROJEKTU, PRZYJĘTYCH W NIM ROZWIĄZAŃ, UŻYTYCH MATERIAŁÓW, ELEMNETÓW INSTALACJI I WYPOSAŻENIA NALEŻY UZGODNIĆ Z GŁÓWNYM PROJEKTANTEM. BRAK UZGODNIENIA ZDEJMUJE ODPOWIEDZIALNOŚĆ Z TEL. BIURA ARCHITEKTONICZNEGO ZA SKUTKI W/W POCZYNAŃ

Projekt: *PRZEBUDOWA PARTERU BUDYNKU
UŻYTECZNOŚCI PUBLICZNEJ - URZĘDU
MIEJSKIEGO W PABIANICACH 16 - Z
PRZYSTOSOWANIEM DLA OSÓB ZE
SZCZEGÓLNYMI POTRZEBAMI*

Adres inwestycji:
Pabianice, ul. Zamkowa 16,
dz. nr ew. 226, 227/8, 542/16

Inwestor:
Miasto Pabianice
ul. Zamkowa 16, 95-200 Pabianice

Jednostka Projektowa:

ARTPROJEKT

Ewelina Słowińska
95-080 Tuszyn, ul. Turystyczna 15
tel. 798 411 520
ewelinaslowinska348@gmail.com
NIP 7282694677

Projektanci:	Nr upr.	Podpis
mgr inż. arch. Ewelina Słowińska		

do projektowania bez ograniczeń
w specjalności architekt. nr **48/LOOKK/2017**

Sprawdzający:	Nr upr.	Podpis
mgr inż. arch. Katarzyna Certa		

do projektowania bez ograniczeń
w specjalności architekt. nr **07/LOOKK/2017**

Tytuł rysunku:
ELEWACJA BOCZNA

Skala:	Data:	Nr rysunku:
1:100	I 2026	A-4